Ich hebe meine Augen auf zu den Bergen

Gustav A. Merkel (1827-1885)
Op. 106, № 2

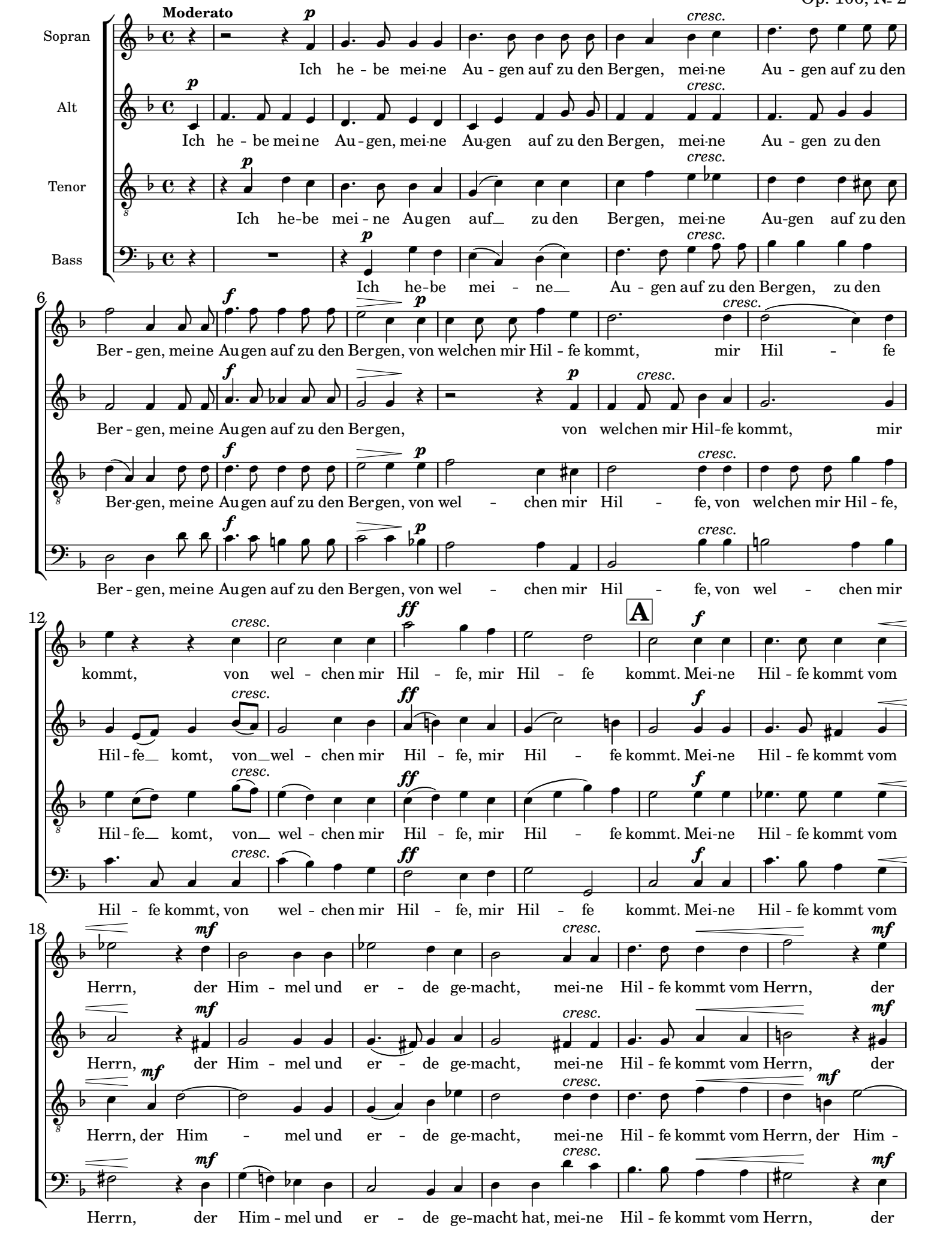

24

Him - mel und er - de ge - macht hat. Er wird dei - nen Fuß nicht

Him - mel und er - de ge - macht hat. Er wird deinen Fuß nicht glei - ten las-sen, dei - nen

- mel und er - de ge - macht hat. Er wird dei - nen Fuß, dei-nen

Him - mel und er - de ge-macht hat. Er wird deinen Fuß nicht glei - ten, dei-nen

30

B

glei - ten las - sen, der dich be - hü - tet, schläft nicht. Denn

Fuß nicht glei - ten las - sen, der dich be - hü - tet, schläft nicht. Denn sie - he der Hü - ter

Fuß nicht glei - ten las - sen, der dich be - hü - tet, schläft nicht. Denn sie - he der

Fuß nicht glei - ten las - sen, der dich be - hü - tet, schläft nicht.

35

cresc.

sie-he der Hü-ter Is - ra-els schläft und schlummert nicht, schläft und schlum - mert nicht, er

Is - ra - els schläft und schlum - mert nicht, er schläft und schlum - mert nicht, er

Hü - ter Is - ra - els schläft und schlum - mert nicht, er schläft und schlummert nicht, er

Denn sie-he der Hü - ter Is - ra - els schläft und schlum - mert, er

40

C

schläft und schlummert nicht, denn sie-he der Hüter Is - ra - els schläft und schlummert

schläft und schlummert nicht, denn sie - he der Hü - ter, er schläft und schlummert

schläft und schlummert nicht, denn sie he der Hüter Is-ra - els schläft und schlum - mert

schlum - mert nicht, denn sie he der Hü - ter Is - ra - els

45

f *p*

nicht, denn sie - he der Hü - ter Is - ra - els er schläft und schlum - mert

f *p*

nicht, denn sie - he der Hü - ter Is-raels schläft und schlummert nicht, er schläft und

f

nicht, denn sie - he der Hü - ter Is-raels schläft und schlummert nicht,

f

schläft und schlummert nicht, er schlum - mert nicht,

50

D

cresc. *f*

nicht, schläft und schlum - mert nicht, schläft und schlummert nicht. Der Hü-ter Is - raels

cresc. *f*

schlum - mert nicht, er schläft und schlum - mert nicht. Der Hü-ter Is - raels

p *cresc.* *f*

er schläft und schlum - mert nicht, schläft und schlummert nicht. Der Hü-ter Is - raels

p *cresc.* *f*

er schläft und schlummert nicht, er schlum - mert nicht. Der Hü-ter Is - raels

56

p

schlummert nicht, schläft und schlummert nicht, er schläft und schlum - mert nicht. Der

p

schlummert nicht, schläft und schlummert nicht, er schläft und schlum - mert nicht. Der

p

schlummert nicht, schläft und schlummert nicht, er schläft und schlum - mert nicht. Der

p

schlummert nicht, schläft und schlummert nicht, er schläft und schlum - mert nicht. Der Hü-ter

62

cresc. *f*

Hü - ter Is - raels, er schläft und schlummert nicht, er schläft und schlum - mert nicht.

cresc. *f*

Hü - ter Is - raels, er schläft und schlummert nicht, er schläft und schlum - mert nicht.

cresc. *f*

Hü - ter Is - raels, er schläft und schlummert nicht, er schläft und schlum - mert nicht.

cresc. *f*

Is - ra - els, er schläft und schlummert nicht, er schläft und schlum - mert nicht.